

MASTER COURSE 10-11 FEBBRAIO 2023
INTENSIVE

10-11 MARZO

05-06 MAGGIO

23-24 GIUGNO

07-08 LUGLIO

15-16 SETTEMBRE

Corso di Chirurgia e Protesi su Impianti

Live Surgery

Dr. Leonardo Muzzi, Dr. Roberto Montauti

SIENA

Hotel San Marco e Studio Dr. L. Muzzi



MASTER COURSE INTENSIVE 2023

INTERO PERCORSO FORMATIVO

Il corso si articola in 6 incontri durante i quali verranno trattati con lezioni frontali gli argomenti fondamentali per l'esecuzione della terapia implantare. Durante il corso ogni odontoiatra avrà la possibilità di diagnosticare un caso semplice per poi eseguire la terapia chirurgica personalmente sotto la guida dei tutor del corso. I corsisti potranno sia eseguire gli interventi che assistervi live tramite un sistema video a circuito chiuso. Al termine dell'intervento briefing di considerazioni post chirurgiche. Il corsista sarà guidato nella gestione diagnostica, chirurgica e protesica un caso clinico dalla diagnosi fino alla riabilitazione definitiva acquisendo:

1. La conoscenza dei principali reperi anatomici del cavo orale.
2. L'acquisizione del processo decisionale diagnostico che porta al piano di terapia del paziente implantare.
3. La conoscenza di una tecnica chirurgica in grado di consentire una terapia sicura.
4. Nozioni fondamentali sulla protesi implantare.
5. Live surgery eseguita dai relatori.
6. Live surgery del corsista sotto la guida dei relatori su un proprio paziente selezionato e diagnosticato durante gli incontri teorici.

PERCORSO MODULARE

Modulo1: Il corsista avrà modo di affrontare argomenti di diagnosi, piano di trattamento e metodica di posizionamento implantare ed avrà la possibilità di usufruire di una parte pratica su mandibole animali.

Modulo 2: Il corsista avrà la possibilità di affrontare in toto gli argomenti riguardanti la protesi su impianti.

Modulo3: Il corsista avrà modo di affrontare argomenti riguardanti GBR, impianti post-estrattivi e sinus lift.

DR. LEONARDO MUZZI

Laureato con lode in Odontoiatria e protesi Dentaria presso l'Università degli studi di Siena. Medico interno dal 1995 al 2002 presso il reparto di Parodontologia dell'Università degli Studi di Siena sotto la guida del Prof. GP Pini Prato. Socio Attivo IAO (Italian Academy of Osseointegration), Tutor progetto Education IAO, Socio Attivo Osstem AIC (Advanced Dental Implant Research & Education Center), Responsabile commissione accettazione soci attivi Osstem AIC. Ha frequentato dal 1997 corsi annuali di chirurgia implantare di base ed avanzata sotto la guida del Dr. Mauro Merli. Ha ricoperto incarichi di docenza in parodontologia presso il corso di Laurea in Odontoiatria dell'Università degli Studi di Firenze; docente al Master in Implantologia dell'Università di Siena nel 2019 e 2020, docente al Master in Implantologia dell'Università di Firenze nel 2019. Relatore a corsi e congressi, autore di pubblicazioni su riviste nazionali ed internazionali. Docente a corsi privati di chirurgia implantare, esercita la libera professione a Siena e Marina di Grosseto con particolare riferimento alla parodontologia ed all'implantologia.

DR. ROBERTO MONTAUTI

Laureato con lode in Odontoiatria e Protesi dentaria presso Università degli Studi di Siena. Ha frequentato corsi annuali di Protesi Fissa (Dr. Castellani, Dr. Loi), Parodontologia (Dr. Parma Benfenati), Implantologia (Dr. Tinti, Dr. Vincenzi), Chirurgia Rigenerativa (Dr. Ronda). Relatore a corsi e congressi nazionali, autore di pubblicazioni su riviste nazionali, Professore a contratto in Protesi Dentaria presso Università degli Studi di Firenze, esercita libera professione in Massa Marittima (Gr) occupandosi prevalentemente di protesi, parodontologia ed implantologia.

Corso di Chirurgia e Protesi su Impianti

PROGRAMMA MODULO 1

VENERDÌ 10 - SABATO 11 FEBBRAIO 2023

Ore 09.00

PARTE TEORICA

Basi Biologiche dell'osteointegrazione

Anatomia del mascellare superiore e inferiore

- Reperi chirurgici da rispettare
- Innervazione e vascolarizzazione dei mascellari.

Selezione del paziente candidato all'implantologia

- Anamnesi medica
- Valutazione dei fattori di rischio.

La prima visita in implantologia

- Valutazione parodontale
- Valutazione conservativa
- Acquisizione dati e comunicazione con l'odontotecnico.

La fotografia in odontoiatria

- Cosa si usa per documentare e per progettare un caso attraverso immagini fotografiche.

Diagnosi e piano di trattamento

PARTE PRATICA

Esercitazione di fotografia intraorale ed extra orale.

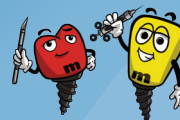

Dr. Montauti & Dr. Muzzi
Implantology Recreational Course

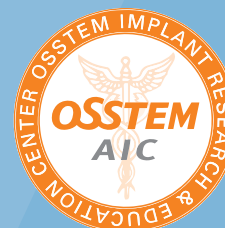

Corso di Chirurgia e Protesi su Impianti

PROGRAMMA MODULO 1

VENERDÌ 10 - SABATO 11 MARZO 2023

Ore 09.00

PARTE TEORICA

Preparazione del campo operatorio

- Allestimento della sala chirurgica
- Gestione farmacologica del paziente pre e post intervento
- Descrizione dello strumentario chirurgico

Disegno dei lembi per i vari tipi di edentulia

- Lembi a spessore parziale
- Lembi a spessore totale
- Tecniche di passivazione dei lembi.

Descrizione dei protocolli di inserimento implantare

- Capire la qualità ossea e modificare il protocollo
- Scelta del diametro e della lunghezza degli impianti
- Inserimento protesicamente guidato degli impianti.

Tecniche di sutura

- Quale sutura utilizzare?
- Sutura semplice, sospesa, a materasso interno, esterno, sutura continua.

Chirurgia mucogengivale

- Gestione dei tessuti molli perimplantari:
 - seconda fase chirurgica
 - innesti liberi connettivali.

PARTE PRATICA

Posizionamento di impianti su mandibole artificiali, esecuzione dei lembi e delle suture su mandibole animali.

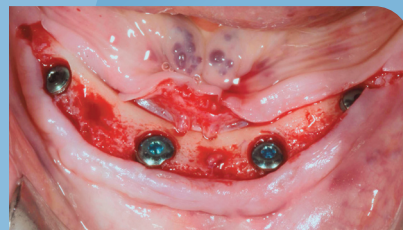

Corso di Chirurgia e Protesi su Impianti

PROGRAMMA MODULO 2

VENERDÌ 05 - SABATO 06 * MAGGIO 2023

Ore 09.00

PARTE TEORICA

La protesi implantare

Il progetto implantoprotesico: dallo studio della 3D alla costruzione della dima chirurgica per inserimento protesicamente guidato.

Il dubbio protesico:

- Quale abutment utilizzare; descrizione della componentistica
- Protesi avvitata vs cementata



PROGRAMMA MODULO 2

VENERDÌ 23 - SABATO 24 * GIUGNO 2023

Ore 09.00

PARTE TEORICA

La protesi implantare

- I vari tipi di edentulia: singola, parziale, totale
- Protesi a livello della fixture o abutment intermedio
- Impronta in protesi implantare, tecniche di passivazione e precisione.

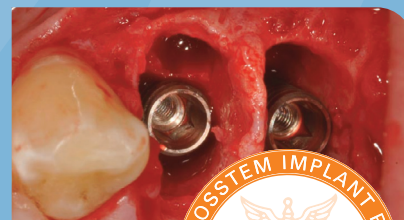

* La data è riservata agli iscritti all'intero Percorso Formativo

Corso di Chirurgia e Protesi su Impianti

PROGRAMMA MODULO 3

VENERDÌ 07 SABATO 08* LUGLIO 2023

Ore 09.00

PARTE TEORICA

GBR Experience: la rigenerazione ossea guidata nei casi semplici e di utilizzo quotidiano

- Aspetti biologici dei materiali utilizzati in GBR
- Gestione delle deiscenza e delle fenestrazioni
- Difetti orizzontali, verticali e combinati.

* La data è riservata agli iscritti all'intero Percorso Formativo

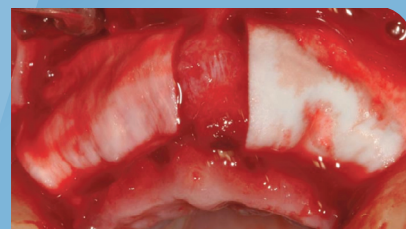

Corso di Chirurgia e Protesi su Impianti

PROGRAMMA MODULO 3

VENERDÌ 15 SABATO 16* SETTEMBRE 2023

Ore 09.00

PARTE TEORICA

Gli impianti post-estrattivi

- Indicazioni e controindicazioni.

La gestione dell'alveolo post-estrattivo.

La tecnica chirurgica

- Quando flapless e quando lembo
- Quando posso caricare con il provvisorio?

Accorgimenti Protesici.

Il seno mascellare: anatomia e fisiologia del seno mascellare

- Indicazioni e controindicazioni alle tecniche di rialzo per via laterale e per via crestale.
- Alternative al rialzo di seno mascellare:
 - Gli impianti corti
 - Gli impianti inclinati.



* La data è riservata agli iscritti all'intero Percorso Formativo



**IN OMAGGIO
CORSO FAD
"UPDATE IN IMPLANTOLOGIA"
CHE DA DIRITTO A**

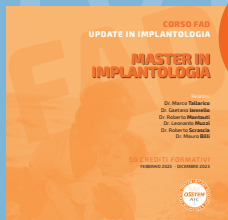

SEDE DEL MASTER Siena: Hotel San Marco Strada Massetana, 70
Studio Dr. L. Muzzi Viale Federigo Tozzi, 7

COSTO DEL MASTER La quota di € 3.600 + iva dovrà essere pagata:
1° acconto € 1.600 + iva (€ 1.830) alla conferma
2° acconto € 1.000 + iva (€ 1.220) entro il 06/05/2023
saldo € 1.000 + iva (€ 1.220) entro il 08/07/2023

È possibile iscriversi ai singoli Moduli pagando alla conferma:
Modulo 1 € 1.700; Modulo 2 € 1.000; Modulo 3 € 1.000

Per coloro che si iscrivono all'intero Master sarà possibile partecipare alle giornate di Sabato 6 Maggio, 24 Giugno, 8 Luglio, 16 Settembre dedicate alla Chirurgia su Paziente.

**DATE E ORARI 10-11 FEBBRAIO, 10-11 MARZO, 5-6 MAGGIO,
23-24 GIUGNO, 7-8 LUGLIO, 15-16 SETTEMBRE 2023**

Venerdì 9.00-18.00 (Break Lunch ore 13.30), Sabato 9.00-13.00

SEGRETERIA ORGANIZZATIVA

DOUBLE EM S.r.l. Via E. Baroni 2/3 Sc.Dx 16129 Genova - P.I. 02437180991
Tel/Fax +39 010 8602968 - info@double-em.it

Per iscrizione online: <https://bit.ly/impla-siena>

La date del corso potrebbero variare in base alle disposizioni anti-COVID.

Il corso sarà svolto nel rispetto di tutte le normative anti-COVID previste dagli ultimi DPC



SCHEDA DI ISCRIZIONE

È possibile iscriversi on line <https://bit.ly/impla-siena> - Si accettano le adesioni con la scheda di pagamento unita alla copia del bonifico. Non verranno prese in considerazione le adesioni senza la scheda di iscrizione cartacea o on line. **AIC Master Siena 2023** Spedire a: Double Em s.r.l. - Via E. Baroni 2/3 sc. dx - 16129 Genova Tel./ Fax +39 010 8602968 info@double-em.it

CognomeNome

Tel./Cell. *e-mail

Ragione socialeCodice SDI.....

Partita IVAC.F. (se diverso da P.I.).....

Indirizzo Studio

CAPCittà

DataFirma per accettazione.....

e-mail Pec

Il pagamento della quota di iscrizione di €(IVA 22% inclusa) avverrà tramite:

Bonifico bancario intestato a DOUBLE EM S.R.L. - IBAN: IT06X050340143700000001315

Specificare la causale: AIC Master Siena 2023 - Nome e Cognome

Consenso al trattamento dei dati personali

Ho letto e compreso l'informativa di cui sul sito <http://congressiconvegni.it/privacy/> in testo integrale e acconsento all'utilizzo dei miei dati personali per ricevere tramite e-mail, materiale informativo e promozionale circa i prossimi eventi organizzati dal Titolare.

Accosento Non accosento Firma

*Il numero di cellulare verrà utilizzato per comunicare informazioni urgenti riguardanti il corso.

