

# CORSO INTENSIVO DI IMPLANTO-PROTESI

4 moduli teorico - pratici

COGNOME NOME \_\_\_\_\_

## PAGAMENTO

ASSEGNO BANCARIO NON TRASFERIBILE  
di € 4.758,00 (3.900,00+IVA) INTESTATO A: RMC Srl  
Invio unitamente alla scheda d'iscrizione, compilata e sottoscritta.

BONIFICO BANCARIO  
di € 4.758,00 INTESTATO A: RMC S.a.s. Banca  
Deutsche Bank  
IBAN: IT16I 03104 51460 00000 0067570  
Invio copia unitamente alla scheda d'iscrizione, compilata e sottoscritta.

Data \_\_\_\_\_ Firma \_\_\_\_\_

Compilare il modulo sul retro in tutte le sue parti ed inviarlo a: info@corsiodonto.it - Fax 02 96778831 - unitamente alla copia del bonifico o all'assegno bancario dell'importo di € 4.758,00 (€ 3.900,00+IVA) effettuato in favore di RMC S.a.s., indicando nella causale il titolo e la data del corso.

sede del corso  
Implant Study Club  
Studio Dr. M. Redemagni  
Via Trento 23, Lomazzo CO  
QUOTA DI ISCRIZIONE

€ 3.900 + IVA  
*Comprensiva di materiali per  
esercitazione pratica, lunch, coffee break*

## Informazioni

www.corsiodonto.it  
0296370686

# CORSO INTENSIVO DI IMPLANTO-PROTESI

4 moduli teorico - pratici

Dr. Marco Redemagni

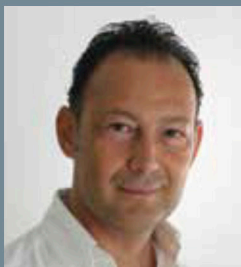

EAED - Active member  
EAO - Active member  
AIOP - Member  
IAED - Founding member

Dr. Giuliano Garlini



Sdp - Member  
EAO - Active member  
Sie - Member  
IAED - Member

CORSO INTENSIVO DI  
IMPLANTO-PROTESI  
Sessioni LIVE su paziente e su modelli

Corso teorico-pratico in 4 moduli

2023

50  
CREDITI  
ECM

1° modulo 19-20 Maggio  
2° modulo 23-24 Giugno  
3° modulo 22-23 Settembre  
4° modulo 10 Novembre

Implant Study Club

Lomazzo Co

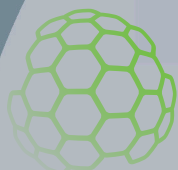

**Bioactiva**  
Innovations and Biotechnologies for health



## PROGRAMMA

### 1° modulo 19-20 Maggio 2023

- Anatomia
- Principi di osteointegrazione e fisiopatologia
- Superfici implantari
- Ampiezza biologica
- Studio del caso
- Tecniche chirurgiche in implantologia
- Metodiche di sutura
- Complicanze chirurgiche intraoperatorie
- Trattamento post-operatorio
- Tempi di osteointegrazione
- Bifosfonati e anticoagulanti
- Prove pratiche di inserimento impianti
- Prove pratiche di sutura su mascellari suini

### 2° modulo 23-24 Giugno 2023

- Tecniche di riapertura degli impianti
- Post-estrattivi tardivi - differiti - immediati
- Carico e protesizzazione immediata
- Chirurgia computer guidata - CAD/CAM
- Impianto v/s ritrattamento

Moderni principi di implanto-protesi:

- Ceratura di diagnosi
- Provvisori in implantologia
- Impronte in implantologia, digitali e convenzionali

### 3° modulo 22-23 Settembre 2023

- Piano di trattamento: denti naturali e/o impianti
- Biomeccanica implantare
- Concetto di precarico
- Passivazione strutture protesiche
- Connessione impianto-abutment
- Monoelemento, protesi intercalare, sella distale
- Il CAD/CAM in protesi su impianti
- Interventi eseguiti dai partecipanti con la supervisione del tutor

### 4° modulo 10 Novembre 2023

- Interventi eseguiti dai partecipanti con la supervisione del tutor

*Sessioni LIVE su paziente e su modelli*



Tutti gli interventi saranno ripresi con telecamera a circuito chiuso e discussi con i partecipanti

## SCHEDA DI ISCRIZIONE CORSO INTENSIVO DI IMPLANTO-PROTESI 4 moduli teorico - pratici

### DATI DEL PARTECIPANTE

COGNOME \_\_\_\_\_

NOME \_\_\_\_\_

ISCRIZIONE ALBO DI \_\_\_\_\_

N. \_\_\_\_\_ PROV. \_\_\_\_\_

TEL./CELL. \_\_\_\_\_

E-MAIL \_\_\_\_\_

C.F. \_\_\_\_\_

### DATI PER FATTURAZIONE

RAGIONE SOCIALE \_\_\_\_\_

VIA \_\_\_\_\_ CAP \_\_\_\_\_

CITTA' \_\_\_\_\_ PROV \_\_\_\_\_

P. IVA \_\_\_\_\_

C.F. \_\_\_\_\_

Data \_\_\_\_\_ Firma \_\_\_\_\_

Informativa ai sensi dell'art. 13 D. LGS. 196/2003. La informiamo che i dati personali forniti nella scheda di iscrizione saranno trattati dalla nostra società ai soli fini dell'attività formativa e degli adempimenti di legge conseguenti. I dati sono obbligatori per la gestione dei corsi e non saranno diffusi a terzi ma utilizzati per lo svolgimento degli eventi educativi, della promozione dei prodotti editoriali specializzati e di ogni altra attività di comunicazione finalizzata all'accredimento delle competenze professionali e scientifiche. Ai sensi dell' art. 7 dello stesso Decreto potrà sempre esercitare i suoi diritti tra i quali l'accesso, la cancellazione, la correzione e l'opposizione al trattamento dei dati personali.